**AWI AWIAN KAMOKSAN**
*Pusat Dokumentasi*
*Dinas Kebudayaan Provinsi Bali*

80

PEMERINTAH PROPINSI DATI I
KANTOR DOKUMENTASI BUDAYA BALI
BALI

Judul: AWI-AWIAN KAMOKSAN.
Pnj.40 cm. Lb.3,5 cm. Jl.10 lb.
Asal: Griya Tengah, Bd.kling.
4188/U

PERPUSTAKAAN
KTR. DOKBUD BALI
PROP. BALI
K/II/10/DOKBUD

1
A

PEMERINTAH PROPINSI DATI I
KANTOR DOKUMENTASI BUDAYA BALI
BALI

Judul: AWI-AWIAN KAMOKSAN.
Pnj.40 cm. Lb.3,5 cm. Jl.10 lb.
Asal: Griya Tengah, Bd.kling.

# AWI AWIAN KAMOKSAN

*Pusat Dokumentasi*
*Dinas Kebudayaan Provinsi Bali*

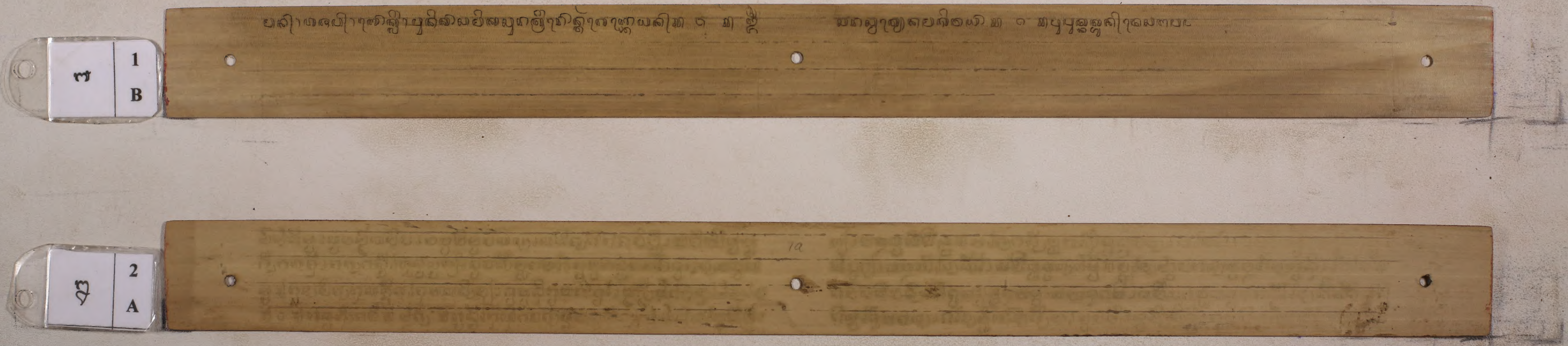

# AWI AWIAN KAMOKSAN

*Pusat Dokumentasi*
*Dinas Kebudayaan Provinsi Bali*

PERPUSTAKAAN PROPINSI DATI
KANTOR DOKUMENTASI BUDAYA BALI

2
B

3
A

**AWI AWIAN KAMOKSAN**

*Pusat Dokumentasi*

*Dinas Kebudayaan Provinsi Bali*

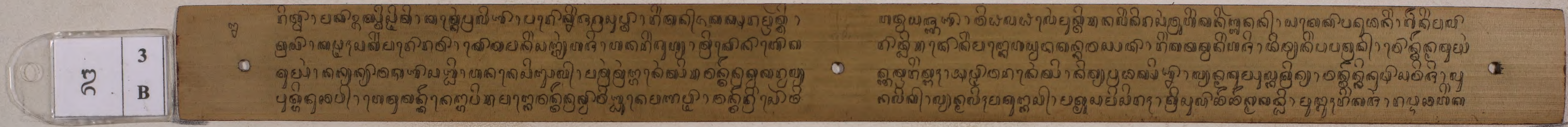


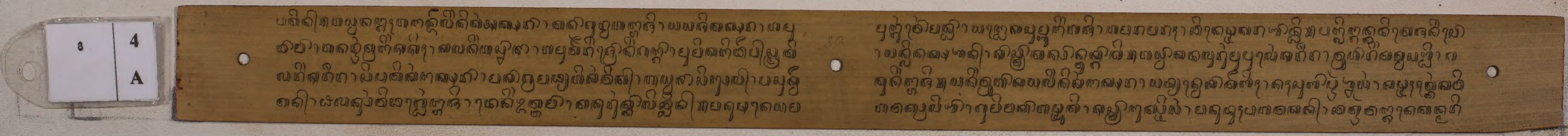

**AWI AWIAN KAMOKSAN**

*Pusat Dokumentasi*

*Dinas Kebudayaan Provinsi Bali*

4 B

5 A

**AWI AWIAN KAMOKSAN**

*Pusat Dokumentasi*

*Dinas Kebudayaan Provinsi Bali*

᭑ 5 B

᭒ 6 A

# AWI AWIAN KAMOKSAN

*Pusat Dokumentasi*
*Dinas Kebudayaan Provinsi Bali*

᭖ | 6 B

PEMERINTAH PROPINSI DATI I BALI
KANTOR DOKUMENTASI BUDAYA BALI

[illegible]
[illegible]
[illegible]
[illegible]

᭗ | 7 A

[illegible]
[illegible]
[illegible]
[illegible]

**AWI AWIAN KAMOKSAN**

*Pusat Dokumentasi*
*Dinas Kebudayaan Provinsi Bali*

7 B

[illegible]

8 A

[illegible]

# AWI AWIAN KAMOKSAN

*Pusat Dokumentasi*
*Dinas Kebudayaan Provinsi Bali*

8 B

9 A

# AWI AWIAN KAMOKSAN

*Pusat Dokumentasi*
*Dinas Kebudayaan Provinsi Bali*

9 B

[illegible]

10 A

[illegible]

**AWI AWIAN KAMOKSAN**

*Pusat Dokumentasi*

*Dinas Kebudayaan Provinsi Bali*

10 B

PEMERINTAH PROPINSI DATI I BALI
KANTOR DOKUMENTASI BUDAYA BALI

[illegible]

11 A

[illegible]

# AWI AWIAN KAMOKSAN

*Pusat Dokumentasi*
*Dinas Kebudayaan Provinsi Bali*

11
B

PEMERINTAH PROPINSI DATI I
KANTOR DOKUMENTASI BUDAYA BALI
BALI

12
A

[illegible]
[illegible]
[illegible]

**AWI AWIAN KAMOKSAN**

*Pusat Dokumentasi*
*Dinas Kebudayaan Provinsi Bali*

**AWI AWIAN KAMOKSAN**

*Pusat Dokumentasi*
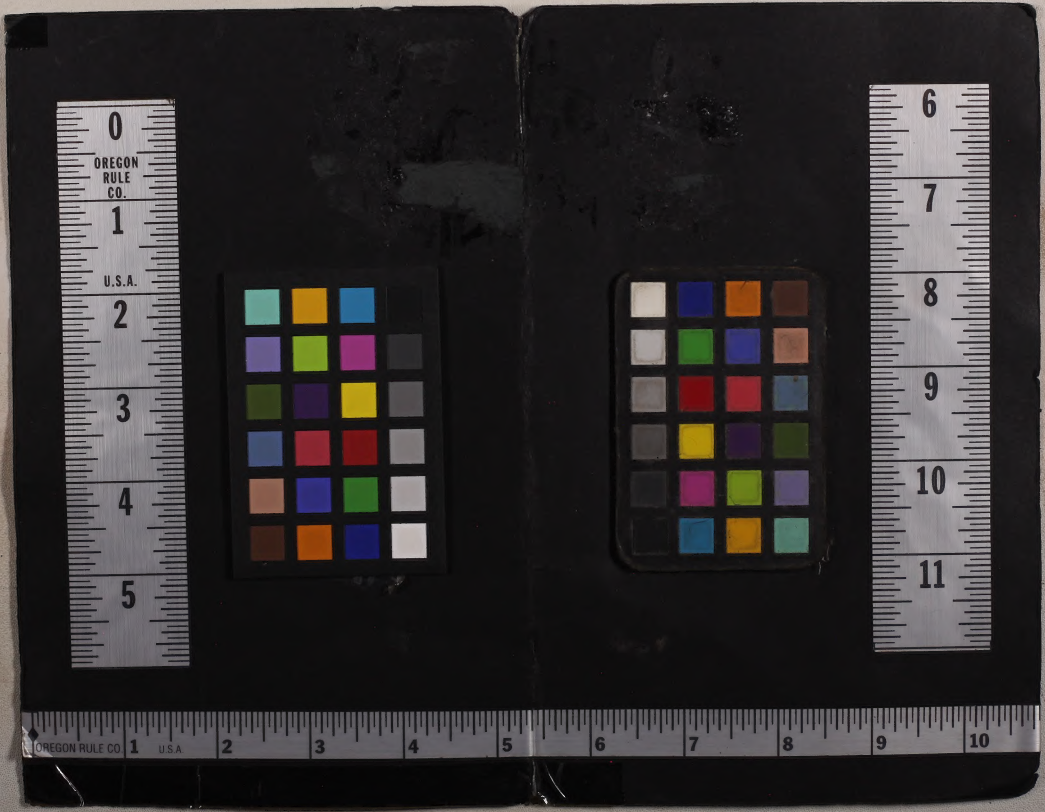
*Dinas Kebudayaan Provinsi Bali*